Forum Eutin e.V.
Bismarckstr. 2
23701 Eutin
Telefon: 04521 / 701418
kontakt@forum-eutin.de

Wir freuen uns, über finanzielle Unterstützung.
Gerne senden wir eine Spendenbescheinigung zu.

Forum Eutin e.V.
Sparkasse Holstein
IBAN: DE71 2135 2240 0179 2010 41

Komm vorbei und mach mit!

Weitere und aktuelle Informationen zum Verein finden Sie auch auf unserer Website.

www.forum-eutin.de

Forum Eutin e.V.

Im Forum Eutin e.V. heißen wir Menschen aller Generationen und Kulturen **HERZLICH WILLKOMMEN.**

Der gemeinnützige Verein Forum Eutin e.V. versteht sich als Ort der Begegnung und wird von Mitgliedern getragen, die im ehrenamtlichen Engagement das Alltägliche in Mitmenschlichkeit und Achtsamkeit leben.

Die Vielfalt liegt uns am Herzen!

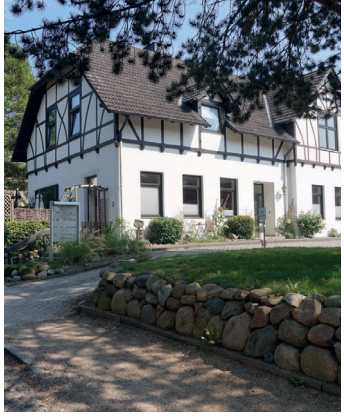

MENSCHEN KOMMEN ZU UNS, weil wir

- Menschen begleiten und unterstützen,
- interkulturellen Austausch fördern,
- Deutschkurse anbieten,
- Vorträge vorbereiten und hören,
- zusammen tanzen und Feste feiern,
- zusammen kreativ sind,
- zusammen singen,
- wechselnde Ausstellungen durchführen
- und weil wir einen Garten haben für viele Gelegenheiten –

weil wir etwas bewegen wollen in und um Eutin.

UNSERE INHALTE:

- Bildung und Erziehung durch Vorträge und Seminare zu gesundheitlichen und sozialen Themen
- Kunst und Kultur mit Ausstellungen, Festen, gemeinschaftlichem Singen
- Hilfe für Flüchtlinge durch Unterstützung bei der Bewältigung des Alltags und für ein gutes Miteinander
- durch interkulturelle Begegnung Förderung internationaler Toleranz
- Unterstützung im Alltag für Menschen mit Betreuungsbedarf an. § 45b SGB XI